

Commune de Saint Jean d'Aulps (74)
Route des Grande Alpes
Réf. cadastrales : Section AD et AE

Lotissement "Plan du Milieu"

Plan topographique

DATE	ORDRE	INDICE	NATURE DES TRAVAUX	DESSIN	RESPONSABLE
10/06/24	Villes et Villages Duvai	A	Etablissement du plan	MP	J.L. ROUX

Echelle : 1/500

Numéro de dossier
139470052D02

Maitres d'ouvrage

SCCV SAINT JEAN D'AULPS
123 Rue du Château
92100 Boulogne-Billancourt

Architecte

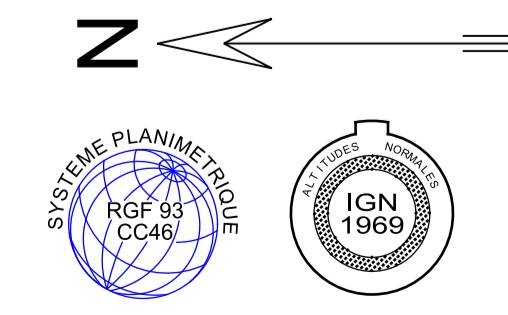
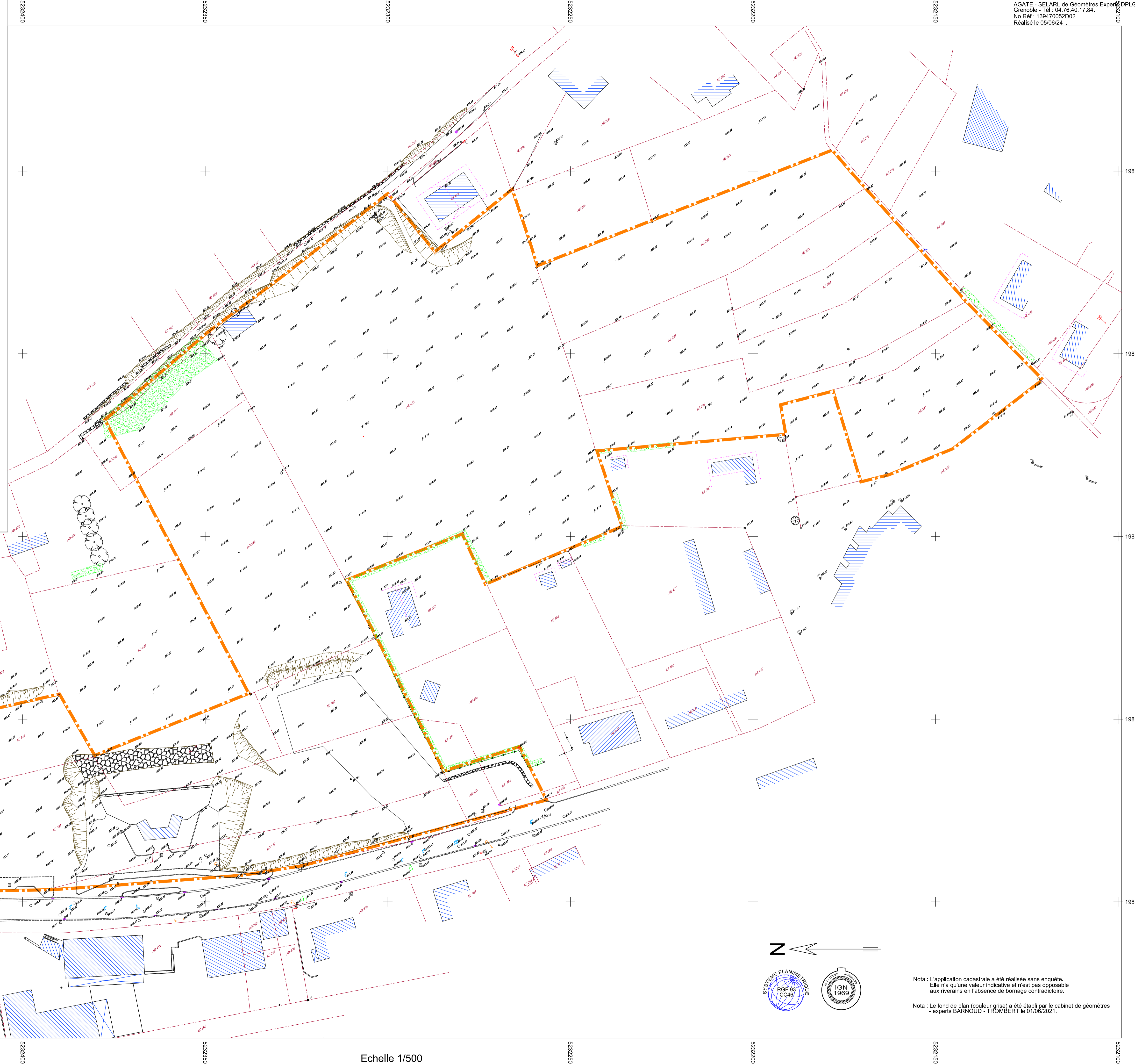

Nota : L'application cadastrale a été réalisée sans enquête.
Elle n'a qu'une valeur indicative et n'est pas opposable
aux riverains en l'absence de bornage contradictoire.

Nota : Le fond de plan (couleur grise) a été établi par le cabinet de géomètres
- experts BARNOD - TROMBERT le 01/06/2021.