DEPARTEMENT DE LA HAUTE SAVOIE

Plan Local d'Urbanisme
COMMUNE DE SAINT JEAN-D'AULPS

DOCUMENT GRAPHIQUE
ANNEXE
(partie Nord)

Certifié conforme, et en outre bien annexé à la délibération du Conseil municipal de Communes en date du 08 février 2016, arrêtant le bilan de la concertation.
P.L.U. de SAINT-JEAN D'AULPS.

Le Président,
Marc Jacquemin GARDIN
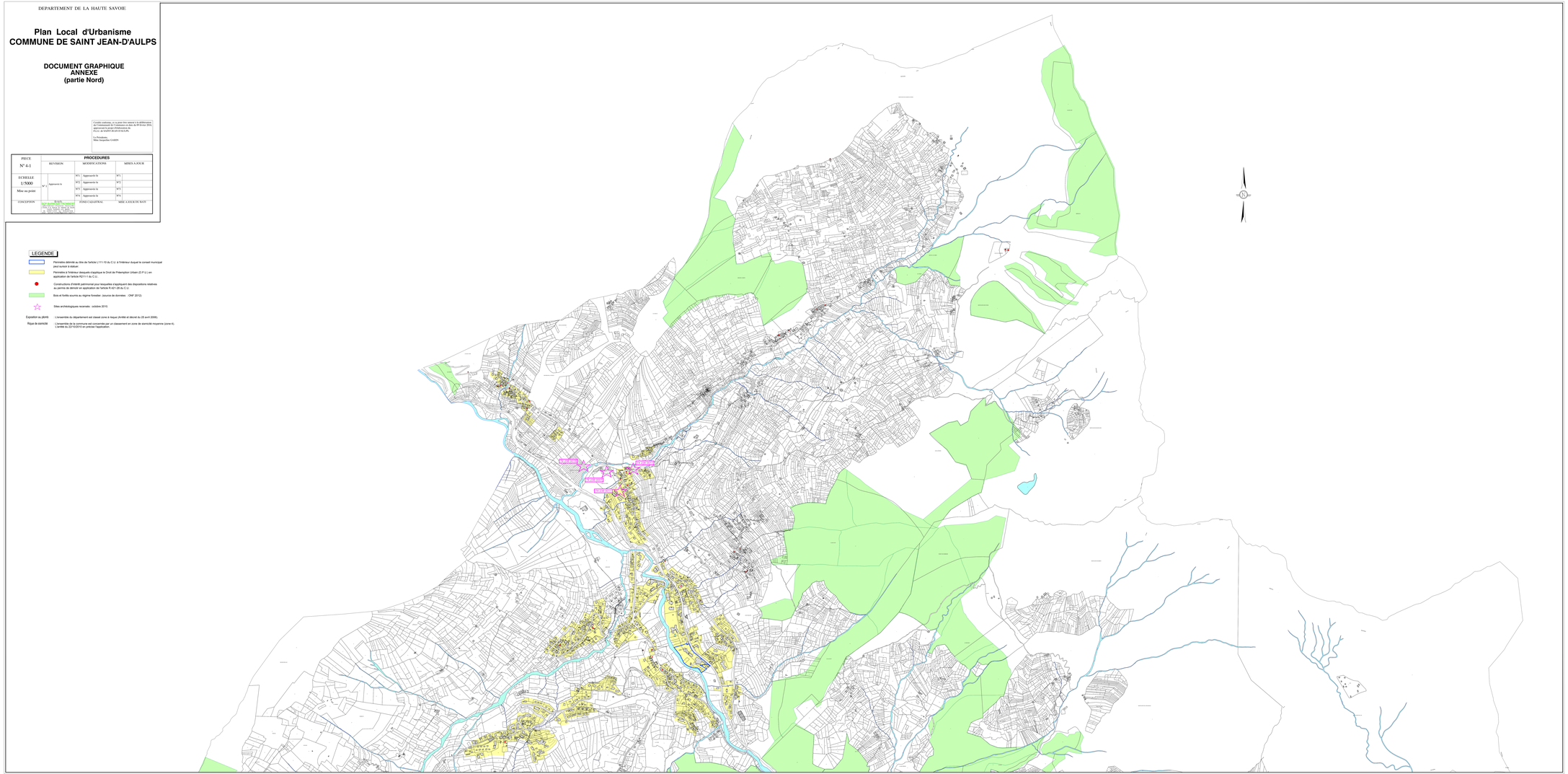
PIECE	PROCEDURES					
N° 4-1	REVISION		MODIFICATIONS		MISES A JOUR	
ECHELLE 1/5000	N° 1	Approuvée le	N°1	Approuvée le	N°1	
			N°2	Approuvée le	N°2	
Mise en page			N°3	Approuvée le	N°3	
			N°4	Approuvée le	N°4	
CONCEPTION	S.A.R.L.		FOND CADASTRAL		MISE A JOUR DU BATI	
	74 - ANNECY - 1, Rue Jean Jaurès BP 1104 - 74 011 CEDEX - Tél. 04 50 45 66 00 Fax : 04 50 51 05 41 - E-Mail : annecy@sarl-agea.com 74 - THONON - 12, Rue Michel Rigaud BP 80 - 74 203 CEDEX - Tél. 04 50 71 59 59 Fax : 04 50 71 59 60 - E-Mail : thonon@sarl-agea.com